令和3年 3

令和3年3月1日発行　第583号
（奇数月1日発行）

発行人 石川県商工会連合会
発行所
〒920-8203 金沢市鞍月2丁目20番地
TEL（076）268－7300

商工かがのと

石川県商工会連合会会報

企業の皆様にお知らせしたい情報を随時
https://shoko.or.jpに掲載しています。

商工会法施行
60周年記念号
60th Anniversary

本紙の主な内容

○商工会法施行60周年記念特集～年表でみる商工会の歩み～…（2）～（5）
○R2年度補正・R3年度当初中小企業対策予算等……（6）
○中小企業振興懇談会……（7）
○県青連研修会「合意形成」の手法を学ぶ……（8）
○中小企業景況調査（10～12月）……（9）
○持続化補助金採択企業……（10）
○工業試験場利用のご案内……（11）
○税務署からのお知らせ……（12）
○石川働き方改革推進支援センターのご案内…（13）
○がんばろう！商工会の応援活動……（14）
○商工会の保険・共済概要紹介……（15）
○漫画「かがのと商工会」……（16）

表紙:商工会法施行時の世相を伝える紙面「昭和35年6月10日付 北國新聞朝刊・夕刊」

商工会法施行
60周年記念号
60th Anniversary

商工会法施行六十周年記念特集号

～年表でみる商工会のあゆみ～

商工会の設立根拠となる「商工会法」が施行されて60年が経過しました。この間、オイルショック、リーマンショック、新型コロナウイルスなどにより、予期せぬ経営諸課題に直面しましたが、商工会は会員と二人三脚で課題解決に取り組んできました。

年代	商工会の動き
S35年	6/10 商工会の組織等に関する法律（商工会法）施行
S36年	8/4 石川県商工会連合会法制化創立総会開催（初代会長に関友次郎氏（松任町）選任） 35年度中29商工会設立
S39年	11/16 石川県商工会婦人部連合会創立総会開催
S41年	11/18 石川県商工会青年部連合会創立総会開催
S42年	3/31 法制化商工会設立完了（年度末商工会数39）
S44年	11/24 第2代県連会長に西橋義一氏（羽咋市）選任
S48年	48年度中に広域商工会協議会（7ブロック）を設置しブロック内市町村との懇談会を開催

商工会法の制定

「商工会の組織等に関する法律（商工会法）」は昭和35年2月25日、第34通常国会に提出され、5月20日公布、6月10日に施行された。戦前、戦後を通じての任意時代の商工会活動が実を結んだ日である。

同法に基づき、全国一斉に商工会が設立され、県内でも、鶴来商工会を第1号として、29の商工会が誕生した。まさに昭和35年は商工会設立元年である。

商工会法成立の瞬間

青年部・婦人部、関係団体の設立

青年部・婦人部（平成12年4月から女性部と改称）の組織づくりも進められ、婦人部は、昭和39年に傘下15婦人部による婦人部連合会が、41年20青年部による青年部連合会が設立された。

商工会の基盤づくり

公益的な地域の総合経済団体・指導団体として新たなスタートを切った商工会は、高度経済成長とあいまって、商工貯蓄共済制度（36年）、追認保証小口事業資金融資制度（39年）、「商工会若い経営者の主張石川県大会」など、今日も機能している各種制度や事業を立ち上げるなど、商工会の基盤が形作られた。

昭和49年12月6日付北國新聞朝刊から

年代	社会の動き
S38年 1月	38豪雪
S39年 2/20	石川県知事に中西陽一氏
4/1	追認保証小口事業資金融資制度創設
S48年 2/14	円の変動相場制移行
10/1	小企業等経営改善資金融資制度創設
10月	オイルショック
S49年 12/5	能登海浜有料道路全線開通

S50年
- 11/10 県連合会事務所を丸の内ビルへ移転

S53年
- 1/26 初の知事を囲む中小企業振興懇談会開催

S57年
- 1/20 コンピュータによる記帳機械化業務の開始

S59年
- 5/25 第3代県連会長に田中孝次氏(宇ノ気町)選任

S61年
- 11/7~12 中部ブロック共催の中部むらおこし物産展初の開催(名古屋市)

H2年
- 5/30 第4代県連会長に村金七郎氏(津幡町)選任
- 12/10 県連合会事務所を地場産業振興センター新館に移転

H5年
- 10/20 外国人研修生を3商工会6企業で初めて受け入れ

H7年
- 5/30 第5代県連会長に小泉信男氏(七塚町)選任
- 11/15 創業支援セミナーを初めて開催

H8年
- 5/22 第6代県連会長に市村昭治氏(押水町)選任

知事を囲む中小企業振興懇談会

昭和53年からは、商工会と県との意見交換、要望の場として中小企業振興懇談会(知事を囲む懇談会)を開催している。

記帳機械化始まる

記帳継続指導が年々増大する中、記帳指導の合理化、機械化が検討されるようになり、昭和47年度に羽咋市商工会と鹿島町商工会が、この事業の先べんをつけた。

県連合会では、57年に電算機を導入して自前の記帳機械化の第一歩を踏み出した。

むらおこし物産展開催

昭和61年度には、中部ブロック5県共催による初めての「むらおこし物産展(場所：名古屋市三越百貨店)」が、62年度には、第1回「ニッポン全国むらおこし物産展(場所：東京都池袋サンシャインシティ)」が開催された。なお、中部むらおこし物産展は平成13年度まで5県持ち回りにより開催され、全国物産展は現在も開催されている。

昭和52年8月26日付北國新聞朝刊から

県連合会事務所移転

平成2年12月「産業振興ゾーン」内の石川地場産業振興センター新館の完成に伴い、同館3階に県連合会事務所を移転した。

創業支援

県連合会では、平成7年新規開業予定者等を対象とした6回シリーズの「創業支援セミナー」を初めて開催し、各商工会においても創業予定者を対象にしたセミナー等を開催した。

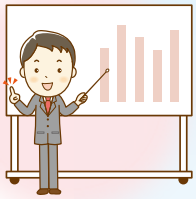

S52年
- 8/26 白山スーパー林道開通

S55年
- 3/29 能登半島縦貫道路全線開通

S56年
- 1月 56豪雪

S57年
- 4/3 能登島大橋有料道路開通

H元年
- 4/1 消費税スタート 3%

昭和57年4月4日付北國新聞朝刊から

H6年
- 3/27 石川県知事に谷本正憲氏

H9年
- 1/2 ロシアタンカー「ナホトカ号」の重油被害
- 4/1 消費税率5パーセントに

年代

H10年

2/16 県連合会ホームページ開始

H11年

5/26 第7代県連会長に谷本大氏(鶴来)選任

H12年

4/1 商工会婦人部を女性部に名称変更

12年度中に、商工会に「まちづくり委員会」を設置

H14年

5/29 第8代県連会長に下出重与茂氏(中島町)選任

11/14~15 石川県で商工会青年部全国大会開催(観光会館)

H16年

4/1 かほく市商工会(平成の商工会合併県内第1号)認可

10/7~8 石川県で商工会女性部全国大会開催(産業展示館)

H17年

4/1 人事の一元化

5/30 第9代県連会長に荒木龍平氏(羽咋市)選任

商工会の動き

大型店立地が原則自由に

平成12年6月、従前の大店法が廃止され、大規模小売店舗立地法が施行された。これにより大型店の出店はまちづくりの観点から行われることとなり、生活環境への配慮がなされれば原則立地が自由となった。

県連合会では、立地法と中心市街地活性化法、改正都市計画法(あわせて、「まちづくり三法」という。)に対応するため「中心市街地活性化対策研修会」を開催したほか、商工会に「まちづくり委員会」の設置を推進した。

商工会の合併進む

平成15年から17年にかけて、平成の大合併といわれる市町村の合併が全国で推進され、これに併せて商工会の合併も進み、16年4月1日に「かほく市商工会」が誕生した。

更に合併が進み、35の商工会が21年4月1日に、現在の20商工会となった。

商工会改革 ～人事の一元化と人事異動～

従来、県連や商工会の職員は、各商工会に属しており、人事交流はあっても人事異動がなく、指導相談の面で商工会間で人数や人材に差が生じていた。

このため職員の身分を県連に一元化し、商工会間の人事異動を行えるようにした。

年代

H12年

6/1 大規模小売店舗立地法施行

H15年

1/6 新県庁舎業務開始

7/7 能登空港開港

社会の動き

平成15年1月6日付北國新聞夕刊から

能登空港ターミナルビル(株)提供

H19年

4/1 商工会職員の人事異動開始

6/1 広域指導センター「能登支所」開設

能登半島地震と商工会

平成19年3月25日午前9時42分頃能登半島沖を震源とするマグニチュード6.9の地震が発生した。

能登地方を中心に大きな被害が出たため、知事に被災中小企業の支援を緊急要望した。

H23年

5/30 第10代県連会長に田上好道氏（能美市）を選任

小規模企業振興基本法が制定、小規模事業者支援法が改正される

小規模企業にスポットをあてた「小規模企業振興基本法」が平成26年6月27日、公布施行された。

併せて、改正された「小規模事業者支援法」に基づき事業の持続的発展（売上、利益確保）を伴走型で支援する「経営発達支援事業」の実施が新たに規定された。

H26年

6/20 「小規模企業振興基本法」制定
「小規模事業者支援法」改正

小規模事業者持続化補助金事業がスタート

創意工夫を凝らした販路開拓を支援する、小規模事業者にとっては画期的な補助金事業が、平成26年2月にスタートし、延べ1307社が利用している（令和元年度末現在）

H27年

12/25 国が「津幡町商工会経営発達支援計画」を認定（県内商工会第1号）

北陸新幹線金沢開業が実現

平成27年3月14日、北陸新幹線長野駅から金沢駅間が開業した。これにより、東京金沢間が2時間半で結ばれることになり、国内外からの観光誘客が大きく促進された。

平成27年3月15日付北國新聞朝刊から

H28年

10月 県下統一「巡回指導・訪問強調月間」を設定・推進

「巡回指導・訪問強調月間」を設定

商工会の組織強化を図るため、10月を「巡回指導・訪問強調月間」に設定、県内一斉に、非会員や会員でありながら商工会を利用していない小規模事業者を対象に、巡回指導・訪問を徹底した。

R2年

3/30 県が能美市商工会事業継続力強化支援計画」を認定（県内商工会第1号）

10/23 県連合会等主催の「商工会法施行60周年記念式典」開催

新型コロナウイルス感染拡大防止「緊急事態宣言」発出

新型コロナウイルス感染症による経済的危機に対処するため、国、県、市町は、新たな給付金、助成金、補助金、融資制度など矢継ぎ早に支援施策を繰り出し、商工会はその周知、活用を積極的に推進した。

商工会法施行60周年記念式典を開催

コロナ感染防止対策を講じたうえで、嘉悦大学の高橋洋一教授の講演、商工会60年の歩み報告、60年周年記念特別表彰式を行った。

H19年

3/25 能登半島地震

H20年

9/15 リーマンブラザーズ・ホールディングス経営破綻（リーマンショック）

H23年

3/11 東日本大震災発生

H25年

7/21 第二十三回参議院議員選挙（全国比例）で宮本周司氏初当選

H26年

4/1 消費税率引上げ（5%→8%）

H27年

3/14 北陸新幹線金沢開業

R1年

10/1 消費税率引上げ（8%→10%）

R2年

4/7 新型コロナウイルス感染拡大防止を図るため国は緊急事態宣言を発出

令和二年度第三次補正・令和三年度当初 中小・小規模事業者対策予算及び税制改正

国の令和二年度第三次補正及び令和三年度当初予算案がまとまりました（令和二年度第三次補正予算は一月二十八日成立）。

補正予算では、小規模事業者持続化補助金について、一般枠に加え、新型コロナウイルス感染症が流行している現状及びポストコロナの状況に対応したビジネスモデルへの転換に向けた取組を支援する、低感染リスク型ビジネス枠が設けられました。

主な内容は次のとおり。

小規模事業者支援関連

◆小規模事業者持続化補助金【補正】

令和元年度補正予算で向こう三年間予算措置された一般枠に加え、低感染リスク型ビジネス枠として、ポストコロナを見据えた新たなビジネスやサービス、生産プロセスの導入等の取組を支援する補助金（一般枠の補助上限額：五十万円、補助率：三分の二、低感染リスク型ビジネス枠の補助上限額：百万円、補助率：四分の三、感染防止対策費も一部支援）。

◆伴走型小規模事業者支援推進事業

商工会等が国の認定を受けた「経営発達支援計画」に基づき実施する小規模事業者の事業計画の策定や実行を伴走型で支援する事業。

◆専門家派遣等事業（窓口相談事業）

新型コロナウイルスによる影響や働き方改革、税制度改正などによる諸課題に対して、小規模事業者が円滑に取り組むことができるよう、商工会等が窓口相談やセミナーの開催、専門家の派遣などを行う事業。

◆小規模事業者経営改善資金（マル経融資）

商工会等の経営指導員の経営指導を受けている小規模事業者に対し、日本政策金融公庫（国民生活事業）が無担保・無保証人・低利で融資を行うもの（貸付上限額：二千万円）。

【参考：本紙折込みチラシ】

その他

◆中小企業等事業再構築促進事業（事業再構築補助金）【補正】

ポストコロナ時代の社会経済の変化に対応するため、新分野展開、業態転換、事業・業種転換などの事業再構築に挑戦する中小企業等を支援する補助金（通常枠の補助金額：百万円以上六千万円以下、補助率：三分の二）。

◆ものづくり・商業・サービス生産性向上促進事業（ものづくり補助金）

中小・小規模事業者が行う革新的なサービスの開発・試作品開発・生産プロセスの改善に対する設備導入を支援する補助金（補助上限額：一千万円、補助率：中小枠二分の一、小規模枠三分の二、低感染リスク型ビジネス枠三分の二）。

◆サービス等生産性向上IT導入支援事業（IT導入補助金）

中小・小規模事業者等が行う事務・管理業務の効率化や新たな顧客獲得等の売上向上に資するITの導入を支援する補助金（補助上限額：四百五十万円、補助率：二分の一、低感染リスク型ビジネス枠三分の二（調整中））。

◆事業承継・引継ぎ推進事業（事業承継・引継ぎ補助金）【補正】

事業承継・引継ぎを契機とする新たな取組（設備投資・販路開拓等）や廃業に係る費用、事業引継ぎ時の士業専門家活用費用（仲介手数料、資産評価費用、企業概要書作成費用等）を支援する補助金（補助上限額、補助率は下表参照）。

令和三年度税制改正

◆中小法人の法人税軽減税率の特例措置の延長

所得八百万円までを十五％に軽減する法人税の軽減税率について、適用期限を二年間延長するもの。

◆設備投資税制の延長

中小・小規模事業者の設備投資を後押しするため、即時償却又は税額控除の特例を内容とする「中小企業経営強化税制」及び、特別償却又は税額控除の特例を内容とする「中小企業投資促進税制」について、それぞれ、適用期限を二年間延長するもの。

事業承継・引継ぎ補助金の補助上限額、補助率

支援類型	補助率	補助上限額	上乗せ額 ※廃業を伴う場合
①事業承継・引継ぎを契機とする新たな取組や廃業に係る費用の補助			
創業支援型	2/3	400万円	200万円
経営者交代型	2/3	400万円	200万円
M&A型	2/3	800万円	200万円
②事業引継ぎ時の士業専門家の活用費用の補助			
専門家活用型	2/3	400万円	200万円（売り手のみ）

県連常設委員会

【組織運営委員会　委員長　魚住正栄】

「令和三年度事業計画の骨子」「『いしかわ商工会プラン２０２１』の概要」について審議、「県下統一『巡回指導・訪問強調月間』の結果」について報告した。

谷本知事を迎え「中小企業振興懇談会」を開催

～県知事と商工会長が中小企業対策について意見交換～

県連合会と広域商工会協議会は、令和二年十二月二十四日、県地場産業振興センター新館コンベンションホールにおいて「中小企業振興懇談会」を開催した。

県から谷本正憲知事をはじめ、南井浩昌商工労働部長、関係課長等を迎え、商工会長及び事務局長等、全六十五名が参加した。

商工会側から、地域の実情を踏まえた中小企業・小規模事業者対策や地域振興等の提言・要望を行い、県知事が見解を示した。

開催にあたっては、検温の実施や、発言者の前へのアクリル板の設置など、新型コロナウイルス感染予防対策に万全を期した。県連合会、各広域商工会協議会代表者等の要望内容は次のとおり。

（発言順に掲載）

▼石川県商工会連合会
（発言者：長基健司副会長）
・コロナ禍を乗り越え、事業継続を可能にする各種支援施策の実施について
・中小・小規模企業支援施策の維持強化について
・中小・小規模事業者を支援する商工会の令和三年度予算の確保について

▼能美・山中・川北広域商工会協議会
（発言者：小野島政孝川北町商工会長）
・コロナ禍に伴う地域経済の回復と、新設道路開通に伴う企業誘致について

▼白山・野々市広域商工会協議会
（発言者：山本外勝白山商工会長）
・白山白川郷ホワイトロードの復旧及び森林整備について

▼河北・森本広域商工会協議会
（発言者：道口政昭森本商工会長代行）
・「いしかわ農業公園（仮称）」用地の利活用について

▼羽咋郡市広域商工会協議会
（発言者：南哲郎志賀町商工会長）
・コロナ後を見据えた中小・小規模事業者支援の継続・拡充について

▼七尾・鹿島広域商工会協議会
（発言者：村田正志能登鹿北商工会長）
・低価格宿泊施設への追加支援策と事業継続計画（ＢＣＰ）策定への支援について

▼奥能登広域商工会協議会
（発言者：沢田隆門前町商工会長）
・コロナ禍での観光産業の推進について

▼石川県商工会青年部連合会
（発言者：木野昇会長）
・青年部連合会及び商工会青年部活動に対する継続支援について

▼石川県商工会女性部連合会
（発言者：北野ゆかり会長）
・女性部連合会及び商工会女性部活動に対する継続支援について

今回の懇談会を通じ、県における中小企業・小規模事業者対策等の一層の充実が図られることが期待される。

「小さな掛金で大きな備え」

傷　害　共　済

仕事中・日常生活の24時間を保障

石川県で約4,700名の方が加入しています！

特長		入院・通院を重視		生命保障を重視		同居家族全員を保障
共済種類		Ⅰ型	Ⅱ型	Ⅲ型	Ⅳ型	ファミリー型
掛金（月額）※被共済者1名当り		2,000円	1,000円	2,000円	1,000円	3,000円
保障内容	入院（1日につき）	10,000円	5,000円	4,000円	2,000円	5,000円
	通院（1日につき）	4,000円	2,500円	1,500円	1,000円	3,500円
	往診（1回につき）	8,000円	4,000円	4,000円	2,000円	4,200円
	手術	20万円～5万円	10万円～2.5万円	20万円～5万円	10万円～2.5万円	―
	後遺障害	300万円～12万円	60万円～2.4万円	1,000万円～40万円	300万円～12万円	500万円～20万円
	死亡共済金（交通事故）	500万円	100万円	1,500万円	600万円	500万円
	死亡共済金（不慮の事故）	300万円	60万円	1,000万円	300万円	500万円
	死亡弔慰金（病気死亡）	30万円	15万円	100万円	50万円	25万円

※Ⅰ型からⅣ型で、被共済者の年齢が共済期間開始時に70歳以上の場合、保障内容は半額程度となります。
※ファミリー型の保障内容は、契約者本人、その配偶者、その他の親族によって違います。上表の保障内容は、契約者本人がケガをした時のものです。

石川県中小企業共済協同組合　お問合せは最寄りの商工会へ

「合意形成」の手法を学ぶ　県青年部連合会

県青年部連合会は、二月三日、県地場産業振興センター新館において同会政策委員会企画の研修事業「新たな一歩を踏み出すために～合意形成で組織力を上げる！～」を開催し、青年部員約八十名が参加した。

講師の㈱ハートクエイク取締役　室屋次郎氏から、合意形成のためのコミュニケーションスキルや協調的な問題解決の重要性を学んだ。

グループで実践

参加者は、課題に対し、まず個々の考えをまとめた後、グループで話し合い、多数決や妥協によらず、全員が納得できる解答を導きだした。

続いて、個人とグループの解答を、模範解答と比較して、グループによる合意形成の効果を確認した。

その後、個人、グループでの振り返りを行い、合意形成のポイントや、自分の意思決定のクセを把握した。

合意形成のポイント

講師は、グループで考えた場合、多角的な視点を得られることで、一人では思いつかないアイデアが生まれ、グループによる合意形成の有効性等を強調した。

今回の研修では、検温やマスクとフェイスシールドの着用、手指の消毒等新型コロナウイルス感染防止対策を徹底した。

石川県商工会連合会・相談窓口のご案内　無料

事業承継・事業再生等相談窓口

●日　程 3月18日㈭　●時　間 13:00～17:00
●相談員 税理士 山根敏秀 氏　●場　所 本部「相談室」

労務相談窓口

窓口	本　部	加賀支所	能登支所
相談員	社会保険労務士 小坂信孝 氏	(同左)	社会保険労務士 福井秀和 氏
(時間)	(10:00~17:00)	(10:00~16:00)	(10:00~17:00)
日程 3月	3日㈬、10日㈬、12日㈮、17日㈬、24日㈬26日㈮	5日㈮、19日㈮	1日㈪、5日㈮、9日㈫、12日㈮、18日㈭、19日㈮、23日㈫、24日㈬、25日㈭、29日㈪、31日㈬

ＩＴ相談窓口

窓口	本　部	加賀支所	能登支所
相談員	ITコーディネーター 福岡明夫 氏	(同左)	(同左)
(時間)	(10:00~17:00)	(10:00~16:00)	(10:00~16:00)
日程 3月	3日㈬、5日㈮、8日㈪、12日㈮、15日㈪、31日㈬	17日㈬	24日㈬

【相談場所】

「広域指導センター（本部）」
金沢市鞍月２丁目20番地 石川県地場産業振興センター新館３階
TEL 076-268-7300

「広域指導センター加賀支所」
能美市寺井町ヨ47番地 寺井地区公民館１階
TEL 0761-46-5301

「広域指導センター能登支所」
七尾市中島町中島９部79番地 能登鹿北商工会中島支所１階
TEL 0767-66-0460

日程は変更になる場合があります。相談ご希望の方は、最寄りの商工会又は、石川県商工会連合会の各窓口へ事前にご連絡ください。
なお、各窓口には、上記相談員のほか専門経営指導員が常駐しておりますので、経営のことでお困りの方はお気軽にご相談ください。

IPA（独）情報処理推進機構からのお知らせ
事業者による SECURITY ACTION 自己宣言 を推奨しています。

中小・小規模事業者を含め、事業者・企業を狙ったサイバー攻撃は年々増加しており、対策が急務になっています!!

ウチには秘密なんかないなあ・・・

いいえ、こんな情報があるはずですよ！

- 従業員のマイナンバー、住所、給与明細
- お客様や取引先の連絡先一覧
- 取引先ごとの仕切り額や取引実績
- 新製品の設計図などの開発情報
- 取引先から“取扱注意”として預かった情報

秘

サイバー攻撃といっても、被害など知れているのでは？

漏れたら大変！　こんなダメージが！

- 被害者への損害賠償などの支払い
- 取引停止、顧客流出
- ネットの遮断などによる業務効率のダウン
- 従業員の士気低下

情報セキュリティ対策と言っても、何をやれば良いのか分からない組織では、下段の5か条を守るところから始めてみましょう。

ご自身が取り組むセキュリティ対策を外部にアピールすることで、顧客からの評価や信頼性の向上に役立ちます。

サンプル SECURITY ACTION セキュリティ対策自己宣言

1段階目「一つ星」
「情報セキュリティ5か条」に取り組むことを宣言

1.OSやソフトウェアは常に最新の状態にしよう!
2.ウイルス対策ソフトを導入しよう!
3.パスワードを強化しよう!
4.共有設定を見直そう!
5.脅威や攻撃の手口を知ろう!

▶詳しくはこちらから
IPA SECRITY ACTION 制度説明ページ

※SECURITY ACTION セキュリティ対策自己宣言には二つ星もあります。

売上額、採算、資金繰りはすべて改善
来期は、売上額、採算は改善、資金繰りは悪化を予想
中小企業景況調査（令和2年10～12月期）

［実績］ 令和２年度第3・四半期（令和２年10月～12月期）の産業全体の動向では、前年同期比（以下、各指標とも同じ）の売上額ＤＩは△４４．７で前期比２９．０ポイントの改善、採算ＤＩは△４３．４で前期比１４．２ポイントの改善、資金繰りＤＩは△２１．３で前期比１３．０ポイントの改善となった。

業種別で見ると、売上額ＤＩ及び採算ＤＩは、製造業、建設業、小売業及びサービス業いずれも改善となった。資金繰りＤＩは、建設業、小売業、サービス業は改善、製造業は悪化となった。

［見通し］ 来期（令和3年1月～3月期）の見通しについて、産業全体の売上額DIは△40.2で今期比4.5ポイントの改善、採算DIは△36.6で今期比6.8ポイントの改善、資金繰りDIは△26.4で今期比5.1ポイントの悪化を予想している。

業種別で見ると、売上額DIでは、小売業及びサービス業は改善、製造業は横ばい、建設業は悪化を見通している。採算DIでは、製造業、建設業、小売業及びサービス業はいずれも改善を見通している。また、資金繰りDIでは、製造業、建設業、小売業及びサービス業はいずれも悪化を見通している。

［借入れ］ 今期の借入難度ＤＩは、長期、短期いずれも改善、借入金利ＤＩは悪化となった。来期の借入難度ＤＩは長期、短期及び借入金利ＤＩいずれも悪化を見通している。

［経営上の問題点］ 経営上の問題点の業種別1位は、製造業、小売業、サービス業では「需要の停滞」、建設業では「従業員の確保難」となっている。

ＤＩ＝企業経営者の景気の見通しを表す指標として利用される。算出方法は、売上額（採算・資金繰り）が好転すると回答した企業の割合から、悪化すると回答した企業の割合を差引いたものであり、ＤＩがプラスなら強気（楽観）、マイナスなら弱気（悲観）、プラス・マイナス同数の場合は、ＤＩは0となる。ここでの割合は、回答企業に対する割合

産業全体の売上額、採算、資金繰り DI

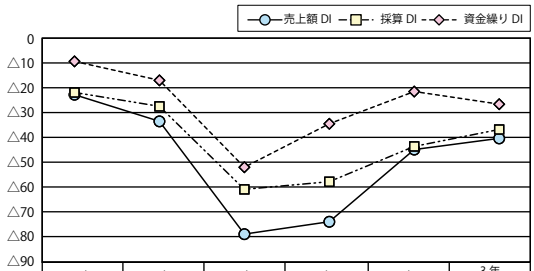

	元年 10-12	2年 1-3	2年 4-6	2年 7-9	2年 10-12	3年 1-3 見通
売上額 DI	△22.6	△33.3	△78.7	△73.7	△44.7	△40.2
採算 DI	△21.7	△27.3	△60.7	△57.6	△43.4	△36.6
資金繰り DI	△9.2	△16.8	△51.8	△34.3	△21.3	△26.4

売上額（完成工事額）DI（増加－減少）

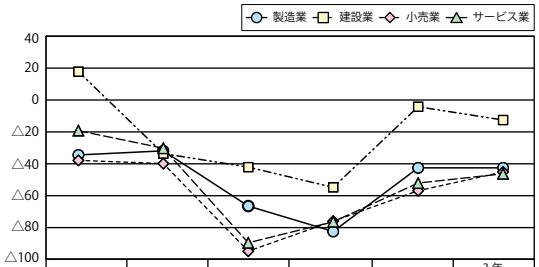

	元年 10-12	2年 1-3	2年 4-6	2年 7-9	2年 10-12	3年 1-3 見通
製造業	△34.1	△31.6	△65.8	△81.5	△42.1	△42.1
建設業	17.4	△33.3	△41.7	△54.2	△4.3	△12.5
小売業	△37.5	△39.5	△93.7	△75.1	△56.3	△44.7
サービス業	△19.1	△30.0	△88.5	△75.5	△51.5	△45.8

採算（経常利益）DI（好転－悪化）

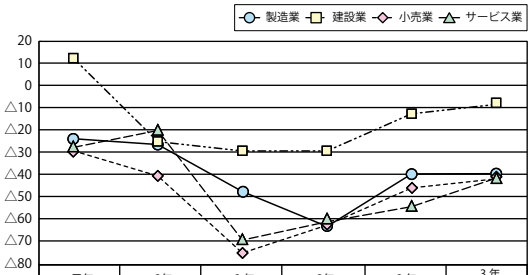

	元年 10-12	2年 1-3	2年 4-6	2年 7-9	2年 10-12	3年 1-3 見通
製造業	△23.7	△26.3	△47.4	△63.1	△39.5	△39.4
建設業	12.5	△25.0	△29.2	△29.2	△12.5	△8.3
小売業	△29.1	△40.4	△75.0	△62.5	△45.8	△41.7
サービス業	△27.6	△20.0	△69.2	△61.0	△54.2	△41.4

資金繰り DI（好転－悪化）

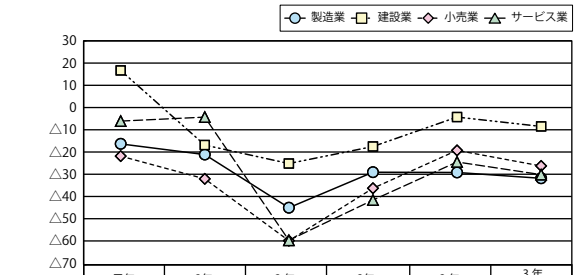

	元年 10-12	2年 1-3	2年 4-6	2年 7-9	2年 10-12	3年 1-3 見通
製造業	△16.2	△21.0	△44.8	△28.9	△29.0	△31.6
建設業	16.7	△16.7	△25.0	△17.4	△4.2	△8.4
小売業	△21.7	△31.9	△59.6	△36.1	△19.1	△26.1
サービス業	△6.0	△4.2	△59.4	△41.4	△24.3	△30.0

ご存じですか？
「中退共」の退職金制度なら、掛金に国の助成が受けられます

国の制度だから安心・確実！
●新規加入や掛金月額を増額する場合、掛金の一部を国が助成します。
●掛金は全額非課税で、手数料もかかりません。

外部積立型だから管理が簡単！
●従業員ごとの納付状況や退職金試算額を事業主にお知らせします。
●退職金は、中退共から直接従業員へ支払われます。

◎パートさんもご加入いただけます。

お気軽にお問合せください
（独）勤労者退職金共済機構
中小企業退職金共済事業本部
☎〇三（六九〇七）一一三四
FAX〇三（五九五五）八二一一

詳しくはホームページをご覧ください。 中退共 検索

小規模事業者持続化補助金（一般型・コロナ特別対応型（第三次締切））採択企業が決定

小規模事業者の販路開拓を支援する「小規模事業者持続化補助金（一般型・コロナ特別対応型（第三次締切））」について、石川県内の商工会支援分として三十八件（一般型二十九件、コロナ特別対応型九件）が採択された。

採択された企業は次のとおり

【一般型】

㈱みたにや、近岡屋醤油㈱、㈲だるま屋、猫屋、Healing room Moonstone、スーヴニール、ヤムヤム、民宿つるや、駒井商店、㈲カネイシ、㈲羽咋写真館、オアシス金沢鍼灸整骨院、川崎建具製作所、和屋㈱、㈱Mominoki Cafe、Ponosherie、シオンマネージメント㈱、㈱目名製作所、マジックテクノロジー合同会社、山水荘、㈲エヌツーケー、㈲三陽、㈲能登合金興業所、谷内商店、㈲山崎又一商店、山下畳総合インテリア、田中写真館、㈲肉の桜井、㈱ルバンシュ

【コロナ特別対応型】

Coast table、やきとり居酒屋　一歩、古鶴堂、ナスカライン、㈱上杉の水羊羹、愛菜果、シラエ織産、㈱山下ミツ商店、㈱ピースリー　（受付順）

小規模事業者持続化補助金の活用事例

ゆたかさ企画（白山商工会）

企業概要　・農産物の加工販売業

事業内容

・設備を導入し、健康志向の女性などをターゲットとした新商品を開発。
・既存の建屋を改装し、農業体験の拡充を実施。

活用企業から一言

これまで、自社商品は甘糀の1点のみでしたが、今回の事業で販売アイテムが増加しました。今後は自社サイトやSNSで情報発信を行い、農業体験も含め顧客の増加、売上及び収益の向上につなげていきます。

木漆工をき（富来商工会）

企業概要　・木漆工品製造販売業

事業内容

・設備を導入し、より高い精度や表現を持つ作品を製造。
・SNSやパンフレット用の写真の見栄えを良くするため、大型のストロボを導入。
・都心のギャラリーやアートステージでの展示会に出展。

活用企業から一言

今回の事業は、他社には真似できない「木地制作から塗りまでの一貫対応能力」や「漆器作家としての技術力、創造性」といった自身の強みを販促に活かすための取組でした。今後も暮らしに寄り添う作品を作成し、ライフスタイル提案型のPRに努めます。

グーペ GOOPE by GMOペパボ

誰でも本格的なホームページが簡単に無料で作れます！
作成のご相談は商工会へ

初期費用も月額料金も0円！

グーペは説明書が不要です。感覚的に作れて、スマートフォンからの更新も簡単（カフェ）

作業が簡単、画面も丁寧だったので、長く使い続けられると思いました（コーヒー店）

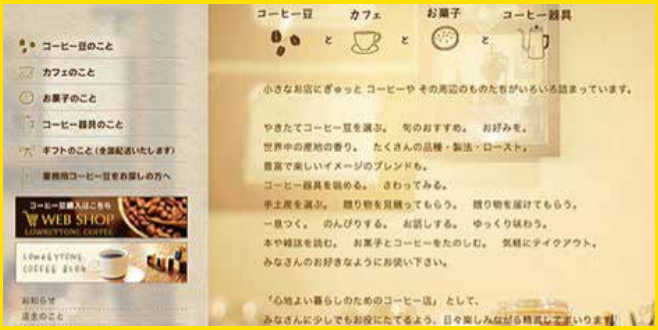

石川県工業試験場をご活用ください！

～中小企業の試験室・実験室として～

石川県金沢市鞍月２丁目１番地
TEL 076-267-8081
（企画指導部・顧客サービス担当）

工業試験場は、企業の皆様が抱えている技術課題を解決するための相談支援を年間八千件近く実施しています。当場が携わった企業の事例を紹介します。

高貴色（金色、紫色）を用いた漆器製品

漆器は、黒色や朱色を基調とした製品が主流ですが、近年は特に目を惹く色合いが求められているため、これまで漆器の着色に使用されていなかった光輝性のある色材を漆と調合して、パール調４色の漆を開発しました。

さらに、光を金色や紫色に反射する雲母材とガラスフレークにより、豪華な金色や、奥行き感のある紫色を表現する漆を開発しました。

金色では、㈱岡垣漆器店（輪島市）が「ジパング：黄金色の輪島塗」（写真１）、紫色では、池端漆香堂（輪島市）が「高級フルーツ用重箱」（写真２）を商品化。東京都内の見本市や百貨店等で発表すると注目を集め、通販サイトや県外の百貨店等で売り上げを伸ばしています。

写真1 ジパング：黄金色の輪島塗（㈱岡垣漆器店）

写真2 高級フルーツ用重箱（池端漆香堂）

兼六園桜酵母による新製品開発

工業試験場ではこれまでに、県内の名所旧跡の花などから食品に利用できる酵母の分離に取り組み、これら県産酵母を利用した清酒やパンの製品化を支援してきました。

今回、㈱テクノーブル（大阪市）との共同研究により、化粧品に求められる肌細胞の活性化作用（美肌効果）を県産酵母エキスに見出し、化粧品素材として実用化しました。

「肌にも良く、人はもちろん、自然環境にもやさしい化粧品」をコンセプトに商品開発を行なっている㈱ルバンシュ（能美市）の設立30周年企画にあたり、兼六園桜酵母配合のシート状美容液マスクの商品化に取り組み、「桜咲きマスク」（写真３）の開発に成功しました。販売３ヵ月で当初の年間販売目標を上回るほどのヒット商品となっています。

これらはほんの一例です。機械・繊維・食品・情報・デザインそれぞれの分野の研究員が相談をお受けしています。中小企業のサポーターとして、お気軽にご相談ください。

写真3 桜咲きマスク（㈱ルバンシュ）

中小企業経営者のみなさまへ

国が準備したセーフティネット

安心の材料をご提供します。

Be a Great Small.
中小機構

小規模企業共済制度

●制度の特長

1. 経営者のための**退職金制度**
小規模企業の個人事業主（共同経営者を含む）または会社等の役員の方が廃業や退職後の生活資金、事業再建資金をあらかじめ準備しておく共済制度です。

2. 掛金は**全額所得控除**
掛金は、全額が「小規模企業共済等掛金控除」として、課税対象所得から控除できます。

3. 受取時も**税制メリット**
共済金の受取は、一括の場合は「退職所得扱い」、分割の場合は「公的年金等の雑所得扱い」です。

他にも
●契約者貸付けの利用が可能 ●共済金の受給権は差押禁止

経営セーフティ共済

●中小企業倒産防止共済制度の特長

1. 掛金の10倍の範囲内で**最高8,000万円まで貸付け**
「回収困難となった売掛金債権等の額」と「掛金総額の10倍に相当する額（最高8,000万円）」のいずれか少ない額となります。償還期間は共済金の貸付金額に応じて5年～7年（据置期間6か月を含む）で毎月均等償還です。

2. 貸付条件は**無担保・無保証人**
共済金の貸付けは、「無担保・無保証人」「無利子」です。ただし、共済金の貸付けを受けますと貸付額の10分の1に相当する額が積み立てた掛金総額から控除されます。

3. 掛金は税法上**損金（法人）または必要経費（個人事業）に**
掛金月額は、5千円～20万円の範囲内（5千円単位）で自由に選べます。

詳しくはホームページへ

24時間・365日お問合せ可能になりました

加入資格・手続きについてのご質問をチャットでご回答いたします。詳しくは右記のQRコード又はホームページからご確認ください。

小規模共済 検索

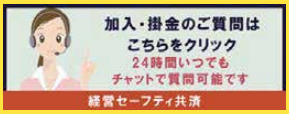

経営セーフティ共済 検索

税務署からのお知らせ

確定申告と納税は正しくお早めに

所得税及び復興特別所得税の申告・納税は、
個人事業主の消費税及び地方消費税の申告・納税は、

期限が延長されました
令和3年4月15日までです

感染リスク軽減のためパソコンやスマートフォンでの申告のお願い!

パソコンやスマートフォンで、申告書を作成することができます。作成した申告書は、「e-Tax」を利用して提出できます。
詳しくは、国税庁ホームページ「確定申告特集」をご確認ください。

令和２年分確定申告特集 検索

国税の納付はキャッシュレス納付が便利です!

納付は、振替納税・電子納税・クレジットカード納付・QRコードによるコンビニエンスストア納付及び窓口納付があります。
詳しくは、国税庁ホームページ「税金の納付や還付手続について」をご確認ください。

確定申告に関する情報 検索

ご注意ください

本年は、感染症対策の一環として、確定申告会場への入場には「入場整理券」が必要です。国税庁ホームページで入手方法等の詳細をご確認ください。

新型コロナウイルス感染症の影響により、国税の納付が難しい方へ
猶予制度をご利用ください

まずは「国税局猶予相談センター」へ電話でお早めにご相談ください

電話番号はこちら
金沢国税局 **0120-948-364**

お問合せ先　金沢市西念3-4-1 金沢税務署 TEL076-261−3221

商工会会員の皆様限定

商工会UC法人カードのご案内

商工会会員の皆様への限定特典

年会費 永年無料!

※通常:1枚につき1,250円(税抜)

ETCカードも無料でご用意
商工会UC法人カード1枚につき複数枚発行できるので便利です

法人・個人事業主様のビジネスを支える
商工会UC法人カードのメリット

❶ 効率的な資金運用
ご利用からお支払いまで
最長55日間
※毎月10日締翌月5日引落
支払猶予期間がキャッシュフローの改善に!

❷ 精算業務の効率化
現金での立替払いや仮払いが
不要
※発行枚数に制限はありません
経費を商工会UC法人カードに集約

❸ ゆとりのあるビジネスご利用枠
さまざまなジャンルの事業費を
一本化
※キャッシング機能はありません
1名様につき最大300万円のご利用枠

商工会UC法人カードは 永久不滅ポイント が貯まる! 1,000円(税込)▶1ポイント

付帯サービスも充実
WEB明細閲覧サービス

商工会UC法人カードに関するお問合せは最寄りの
商工会まで

引受会社 株式会社 クレディセゾン
北関東支社 北陸エリア
TEL **076-232-3303** (10:00〜17:00 土日祝休)

商工貯蓄共済加入者様へ

急に資金が、必要になったとき、
積立金一時払制度
をご利用ください。

制度概要

積立金一時払制度は、共済契約を解約せずに、ご自分(会社)が掛けてきた「貯蓄積立金」を、共済契約が満期を迎える前に、引き出せる制度です。
急に資金が、必要になったときは、ご利用ください。

お問合せ先　**ご加入の商工会まで**

これまで2億6,725万円利用されています。

石川県商工会連合会

事業主の皆様へ!

働き方改革全般について様々なご相談に応じます

■社会保険労務士等の専門家が電話・メール・来所・訪問相談に応じます。

ご相談事例

- ◆ 時間外労働の上限規制
- ◆ 同一労働同一賃金
- ◆ 就業規則と36協定
- ◆ 雇用調整助成金
- ◆ 生産性向上による賃上げ　など

無料!

石川働き方改革推進支援センター

金沢商工会議所会館3階(一社)石川県経営者協会内
電話:0120−319339　FAX:076−231−0228
メール:roudou@ishikawakeikyo.or.jp

事業主の方へ

活力ある職場づくりのために従業員のメンタルヘルス対策を!

ちょっとした兆候に気づいたら、
ゆっくり話しを聴くことも大切です
こころの相談ダイヤルのご案内も…

こころの相談ダイヤル

受付時間:24時間365日

専門家(精神保健福祉士、心理士、保健師等)が相談に応じます。

ダイヤル番号 076(237)2700

※その他の相談先は
石川県自殺防止対策 検索

お問合せ先
石川県健康福祉部障害保健福祉課　TEL:076(225)1427

「働き方改革」一口メモ

今年4月から、中小企業にも同一労働同一賃金が適用されます!

これにより、正規労働者(無期雇用フルタイム労働者)と非正規労働者(有期雇用労働者・パートタイム労働者・派遣労働者)の間で、不合理な待遇差を設けてはいけません。

こうしたケースはNo!

ケース1: 正社員には通勤手当を支給しているのにパート社員や有期雇用労働者には**通勤手当を支給していない。**

ケース2: 正社員には職務内容や会社の業績等の貢献度合いにかわらず、全員になんらかの賞与を支給しているのに、パート社員や有期雇用労働者には**賞与を支給していない。**

ケース3: 正社員が利用している食堂や更衣室などの**福利厚生施設**を、パート社員や有期雇用労働者には**利用を認めていない。**

本件に関するご相談は、
石川県商工会連合会(TEL076-268-7300)または
広域指導センター能登支所(TEL0767-66-0460)まで

新型コロナウイルス感染症対応

商工会の応援活動

新型コロナウイルス感染症により、売上減少等の厳しい経営を強いられている事業者を商工会が応援した事例の一部です。

美川商工会 TEL: 076-278-3328	
Eat In みかわ スタンプラリー 期間: R2年11月7日(土)～R3年3月31日(水) 場所: 参加飲食店	「石川県Go To Eatキャンペーン」を活用し、商工会会員飲食店への来店を促進する「Eat In みかわ キャンペーン」を実施。21店舗が参加。 スタンプラリーやお得な特典を用意。美川の飲食店の応援をお願いします! URL:https://mikawa.shoko.or.jp/info/sci/1614 ◀QRコードはこちら
鶴来商工会 TEL: 076-273-2211	
つるぎでおかいもの ぐるぐるラリー 期間: R2年12月18日(金)～R3年1月10日(日)	鶴来地区の住民限定に、鶴来の商店を応援する目的で84店舗参加のもと実施。1店舗1,000円以上のお買い物を8店舗以上利用し、合計16,000円以上のレシートを集めると抽選に参加できる。
ビジネスプランコンテスト ビジコンつるぎ 期間: R2年12月3日(木)～R3年1月12日(火)	「知恵と工夫でピンチをチャンスに変える」新しいビジネスとその可能性を応援する表彰制度
野々市市商工会 TEL: 076-246-1242	
野々市いいところ再発見 プレミアム商品券 期間:R2年11月16日(月)～R2年12月6日(日)	会員事業者の支援及び地域経済の活性化を目的に、商工会が主体となり市と協力してプレミアム商品券を発行。251店舗が参加。1冊13,000円を10,000円で販売。(小規模店舗のみで利用できる500円券と、全加盟店で利用できる1,000円券の2種構成。)
内灘町商工会 TEL: 076-286-4200	
新春うちなだ花火大会 期日: 令和3年1月16日(土)午後8時 場所: 内灘町総合グラウンド付近	新型コロナウイルス感染症の早期収束祈願、医療関係従事者への感謝及び新年と新成人の門出を祝い、商工会青年部が「新春うちなだ花火大会」を開催。
富来商工会 TEL: 0767-42-2562／**志賀町商工会** TEL: 0767-32-1002	
志賀町事業者支援持続化補助金 期間:R2年4月1日(水)～R2年10月31日(土)	新型コロナウイルスにより売上減少、生産力低下等の影響を受けた町内商工業者が、事業の継続を図るための販路開拓、生産性向上等に取り組む事業を対象に補助。(補助率100%、上限10万円) 商工会では、申請手続き～実績報告を個別に支援。
志賀町プレミアム食事券 期間:R2年7月27日(月)～R2年12月31日(木)	飲食店、仕出し弁当店、宿泊施設等の参加68店舗で利用できる食事券1冊10,000円(500円券×20枚)を5,000円で販売。
志賀町プレミアム商品券 期間:R2年10月17日(土)～R3年2月28日(日)	1冊12,000円(500円券×24枚)の商品券を10,000円で販売。224店舗が参加。
宝達志水町商工会 TEL: 0767-28-2301	
宝達志水町プレミアム付商品券 期間: R2年11月2日(月)～R3年2月28日(日)	低迷する地域経済の支援対策として1冊7,000円(1,000円券×7枚)の商品券を5,000円でドライブスルー方式により販売。80店舗が参加。
穴水町商工会 TEL: 0768-52-0516	
穴水町プレミアム付飲食券 期間: R2年8月1日(土)～2年10月31日(土)	飲食店の消費を回復させるため、プレミアム付飲食券1冊5,000円(500円券×10枚)を2,500円で販売。55店舗が参加。
あなみず地元応援商品券 期間: R2年12月1日(火)～R3年2月28日(日)	町民の経済的負担を軽減するため、商工会会員事業所で使用できる商品券5,000円分を全町民に配布。98事業所が参加。
能登町商工会 TEL: 0768-62-0181	
がんばれ!!能登町プレミアム付商品券・飲食券 期間:R2年9月1日(火)～R3年2月28日(日)	新型コロナウイルス感染症で影響を受けた地域経済の回復を目的に、全町民(16,700人)に購入引換券を配布。 ・1冊10,000円(500円券×20枚)の飲食券を5,000円で販売 ・1冊12,000円(1,000円券×12枚)の商品券を10,000円で販売
能登町地域活性化祈願花火打上げ 期日: R2年10月17日(土) 場所:宇出津港・柳田白山神社周辺・松波港・小木港・鵜川港	新型コロナウイルスの終息と地域の賑わい回復を願い、「能登町地域活性化祈願花火」と題し町内5ヵ所でそれぞれ一斉に合計10,000発の花火を打ち上げた。

商工会は、行きます・聞きます・提案します

あなたの会社のリスク管理は大丈夫ですか?

定期的な共済・保険の確認はとても大切です。
下の表で現在の備えをチェックしてみましょう。

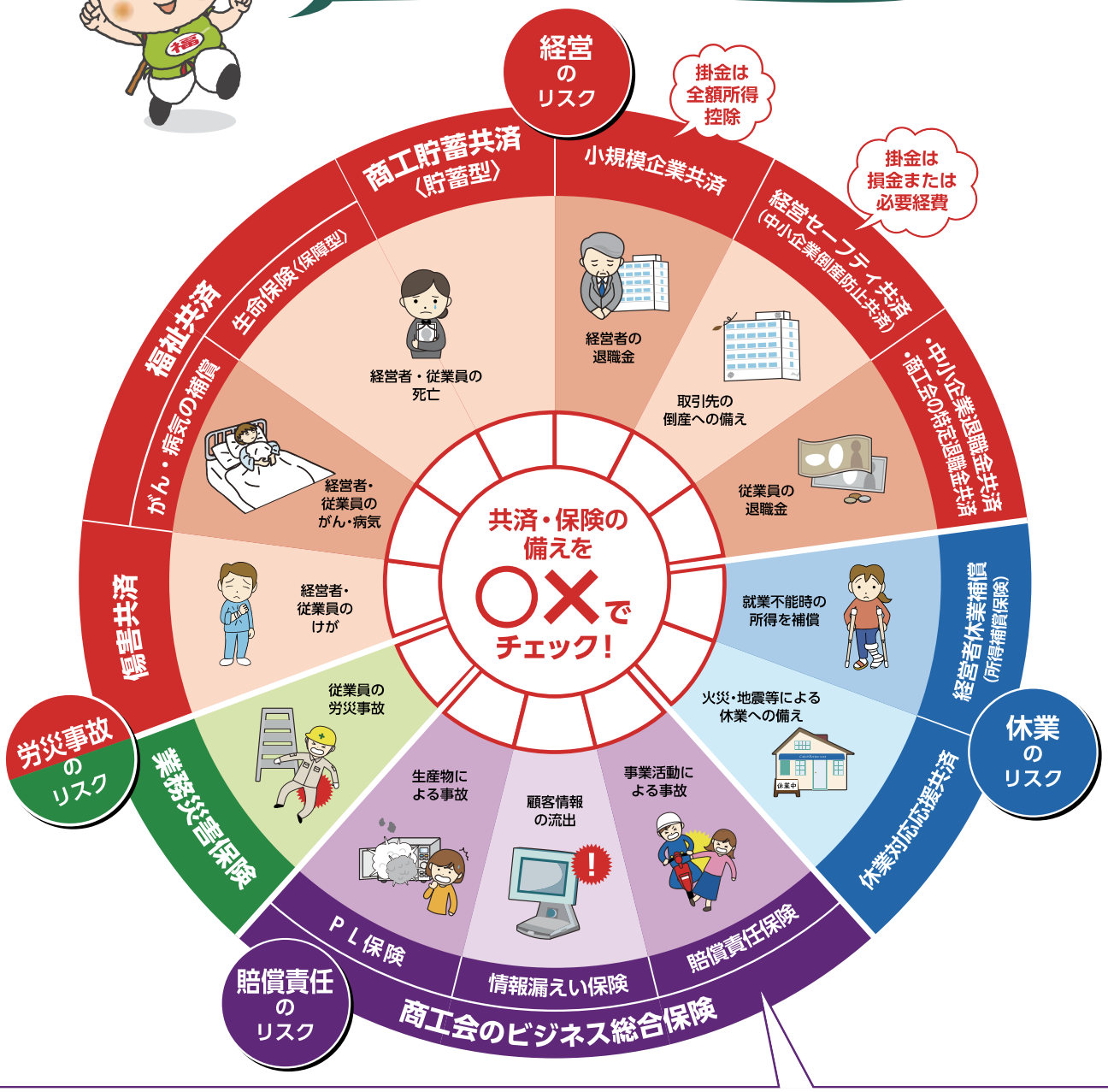

新型コロナウイルスによる休業補償が追加!

「施設での新型コロナウイルス感染者の判明により、休業した場合の休業損害を補償する商品」を要望する声が多数あり、令和3年1月から、ビジネス総合保険に新型コロナウイルス等の感染症に対する休業補償商品が加わりました。

本内容は、保険・共済制度の概要についてご紹介したもので、募集文書ではありません。取扱商品、各共済・保険の名称や補償内容は、引受保険会社によって異なりますので、パンフレットまたは重要事項説明書等をご覧ください。(パンフレット等は、石川県商工会連合会のホームページに掲載しております。)
なお、ご不明の点がありましたら最寄りの商工会又は石川県商工会連合会商工会支援課におたずねください。

時は昭和40年 加賀さん20才、
食堂かがを始める。
商工会は、経営課題解決のため、県下14,000余の会員（昭和40年時）の身近な相談先として事業者と共に歩みはじめました。
漫画 かがのと商工会
昭和35年 商工会法成立の瞬間
商工会は、商工会の法的存立基盤を成す商工会法（商工会の組織等に関する法律）に基づき、事業者を応援する公的団体として誕生しました。
あっ！
それなら使い易いマル経資金があるわ
昭和48年 無担保・無保証のマル経制度が創設されました。
ヤマちゃん、お店を直したいげんけど、お金が…
そうだ！
商工会のヤマちゃんとこ行ってみよ
お店手直ししたいけど…
う～ん
しかし
加賀さんは、さまざまな危機を商工会の力も、かりて乗り越え「レストランKAGA」に大きく成長させました。
RESTURANT KAGA
昭和54年 オイルショック
平成20年 リーマンショック
がーん
新装開店！
レストラン かが
いらっしゃいませ！
オンラインはわしにはわからんぞ
大丈夫。ちゃあんとセッティングしますよ
ぐっ
息子のタクヤがデリバリーすると言うげんけど、どうやろ
売上大きくダウン！
ふむ
そんならオンラインで専門家とはなしてください。チャレンジ補助金もあるし、やってみましょう
ところがコロナウイルスでピンチ！
おやじー俺はもっとガンバルゾ！
頼りになるなあ。商工会は
タクヤは元気にデリバリーをスタート
そして
いらっしゃいませ！
商工会のアドバイスを受け、チャレンジ補助金で電動三輪バイクを購入。
あっ！
できたできた先生ありがとう
わかりましたか？
専門家
なるほど